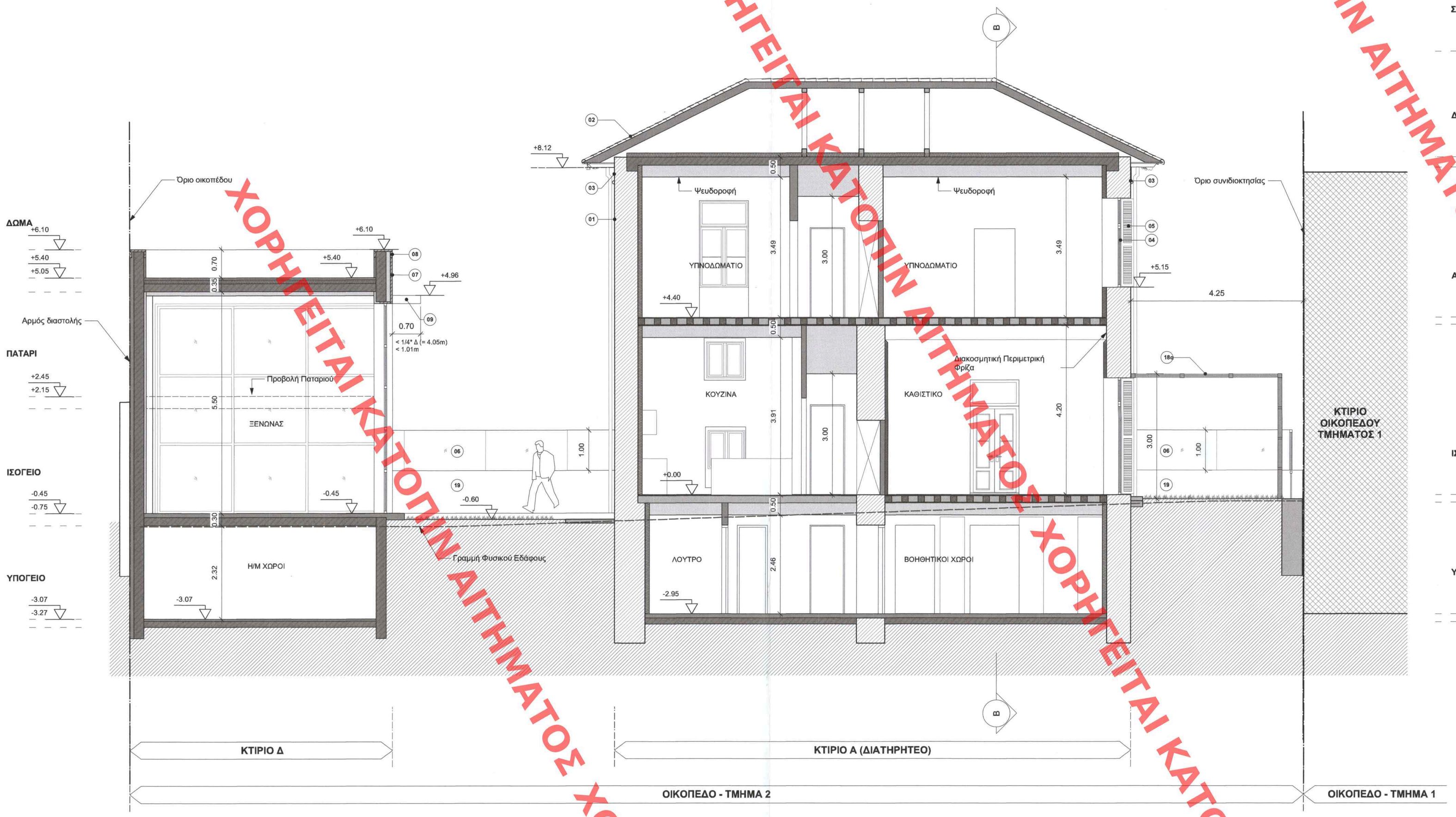

1 ΤΟΜΗ ΓΓ
Scale: 1:50

ΥΠΟΜΝΗΜΑ ΥΛΙΚΩΝ

01.	ΥΠΑΡΧΟΥΣΑ ΛΙΘΟΔΟΜΗ
02.	ΚΕΡΑΜΟΣΚΕΠΗ ΒΥΖΑΝΤΙΝΗΣ ΜΟΡΦΗΣ
03.	ΔΙΑΚΟΣΜΗΤΙΚΗ ΠΕΡΙΜΕΤΡΙΚΗ ΦΡΙΖΑ
04.	ΞΥΛΙΝΑ ΚΟΥΦΩΜΑΤΑ, ΧΡΩΜΑΤΟΣ ΣΠΑΣΜΕΝΟ ΛΕΥΚΟ
05.	ΞΥΛΙΝΑ ΠΑΤΖΟΥΡΙΑ ΓΑΛΛΙΚΟΥ ΤΥΠΟΥ ΧΡΩΜΑΤΟΣ ΠΡΑΣΙΝΟ, RAL 6028
06.	ΓΥΑΛΙΝΟ ΣΤΗΘΑΙΟ ΥΨΟΥΣ 1.00 ΜΕΤΡΟ
07.	ΕΠΕΝΔΥΣΗ ΑΠΟ ΔΙΑΚΟΣΜΗΤΙΚΟ ΤΟΥΒΛΟ ΣΕ ΧΡΩΜΑ ΑΝΟΙΧΤΗΣ ΟΧΡΑΣ
08.	ΕΠΕΝΔΥΣΗ ΑΠΟ ΔΙΑΚΟΣΜΗΤΙΚΟ ΤΟΥΒΛΟ ΣΕ ΧΡΩΜΑ ΚΕΡΑΜΙΔΙ
09.	ΚΑΤΑΣΚΕΥΕΣ ΑΛΟΥΜΙΝΟΥ ΣΕ ΧΡΩΜΑ ΓΚΡΙ ΑΝΘΡΑΚΙ, RAL 7024
10.	ΚΟΥΦΩΜΑΤΑ ΑΛΟΥΜΙΝΟΥ ΣΕ ΧΡΩΜΑ ΓΚΡΙ ΑΝΘΡΑΚΙ, RAL 7024
11α.	ΧΑΛΚΙΝΕΣ ΥΔΡΟΡΡΟΕΣ
11β.	ΥΔΡΟΡΡΟΕΣ ΑΛΟΥΜΙΝΙΟΥ, RAL 7024
12.	ΞΥΛΙΝΗ ΘΥΡΑ ΑΠΟ ΔΡΥ, ΧΡΩΜΑΤΟΣ ΠΡΑΣΙΝΟ, RAL 6028
13.	ΣΤΕΓΑΣΤΡΟ ΕΙΣΟΔΟΥ ΑΠΟ ΣΙΔΕΡΟ ΚΑΙ ΓΥΑΛΙ, ΧΡΩΜΑΤΟΣ ΜΑΥΡΟ
14.	ΔΙΑΚΟΣΜΗΤΙΚΗ ΣΙΔΕΡΙΑ, RAL 7024
15.	ΣΙΔΕΡΕΝΙΑ ΠΟΡΤΑ, RAL 7024
16.	ΣΙΔΕΡΕΝΙΟ ΚΑΓΚΕΛΟ, RAL 7024
17.	ΑΝΕΜΟΣΚΑΛΑ ΜΕΤΑΛΛΙΚΗ, ΧΡΩΜΑΤΟΣ ΜΠΕΖ ΑΝΟΙΧΤΟ
18α.	ΠΕΡΓΚΟΛΑ ΜΕΤΑΛΛΙΚΗ, ΧΡΩΜΑΤΟΣ RAL 7047
18β.	ΣΤΕΓΑΣΜΕΝΟΣ ΧΩΡΟΣ ΣΤΑΘΜΕΥΣΗΣ, ΧΡΩΜΑΤΟΣ RAL 7047
19.	ΕΠΙΧΡΙΣΜΑ ΤΟΙΧΟΠΟΙΙΑΣ
20.	ΤΟΥΒΛΟ ΣΕ ΧΡΩΜΑ ΚΕΡΑΜΙΔΙ
21.	ΞΥΛΙΝΟ ΠΕΡΙΜΕΤΡΙΚΟ ΑΡΜΟΚΑΛΥΠΤΡΟ ΧΡΩΜΑΤΟΣ RAL 8004
22.	ΑΝΟΙΓΜΑΤΑ ΜΟΡΦΗΣ ΡΟΔΑΚΑ ΜΕ ΠΕΡΙΓΡΑΜΜΑ ΑΠΟ ΤΡΑΒΙΧΤΟ ΣΟΒΑ ΧΡΩΜΑΤΟΣ ΑΝΟΙΧΤΟ ΜΠΕΖ

ΥΠΟΜΝΗΜΑ ΣΥΜΒΟΛΩΝ

- ΟΠΛΙΣΜΕΝΟ ΣΚΥΡΟΔΕΜΑ
- ΛΙΘΟΔΟΜΗ
- ΘΕΡΜΟΜΟΝΩΣΗ 10 ΕΚ.
- ΤΟΙΧΟΣ ΞΗΡΑΣ ΔΟΜΗΣΗΣ / ΓΥΨΟΣΑΝΙΔΑΣ
- ΕΠΕΝΔΥΣΗ ΜΕ ΔΙΑΚΟΣΜΗΤΙΚΟ ΤΟΥΒΛΟ
- ΓΚΡΟ-ΜΠΕΤΟΝ
- ΟΡΙΑ ΟΙΚΟΠΕΔΟΥ, ΣΥΝΙΔΙΟΚΤΗΣΙΑΣ
- ΓΡΑΜΜΗ ΕΔΑΦΟΥΣ
- +0.00 / +0.00 ΕΝΔΕΙΞΗ ΣΤΑΘΜΗΣ ΥΨΟΜΕΤΡΟΥ (ΤΕΛΙΚΟΥ ΔΑΠΕΔΟΥ/ ΠΛΑΚΑΣ ΟΠΛ. ΣΚΥΡ/ΤΟΣ)

ΣΗΜΕΙΩΣΕΙΣ:

- Η ΣΤΑΘΜΗ +0.00 ΑΝΤΙΣΤΟΙΧΕΙ ΜΕ ΤΗ ΣΤΑΘΜΗ +284.12 ΤΟΥ ΤΟΠΟΓΡΑΦΙΚΟΥ ΔΙΑΓΡΑΜΜΑΤΟΣ

0.0 0.5 1.0 1.5 2.0 2.5m
SCALE 1:50

ΑΝΑΘΕΩΡ.	ΗΜΕΡΟΝΗΜΙΑ	ΟΝΟΜΑ	ΣΧΟΛΙΑ

ΚΕΝΤΡΙΚΟ ΣΥΜΒΟΥΛΙΟ ΑΡΧΙΤΕΚΤΟΝΙΚΗΣ
Το παρόν σχεδίαγραμμα εγκρίθηκε στο Κ.Σ.Α. στις 29-1-2024 και εγκρίθηκε σύμφωνα με τις διατάξεις
Πρόεδρος
Ε. ΜΠΑΚΟΓΙΑΝΝΗΣ Α. ΜΗΕΣΣΑ

ΚΥΡΙΟΣ ΤΟΥ ΕΡΓΟΥ:
ΕΚΚΟΚΚΙΣΤΗΡΙΑ ΛΙΒΑΔΕΙΑΣ - ΑΓΓΕΛΟΥΣΗΣ Α.Ε.

ΕΡΓΟ:
ΑΝΑΚΑΙΝΙΣΗ ΔΙΑΤΗΡΗΤΕΟΥ ΔΙΩΡΟΦΟΥ ΚΤΙΡΙΟΥ
ΠΡΟΣΘΗΚΗ ΚΑΤΑ ΕΠΕΚΤΑΣΗ ΙΣΟΓΕΙΟΥ
ΠΡΟΣΘΗΚΗ ΚΑΤΑ ΕΠΕΚΤΑΣΗ ΙΣΟΓΕΙΟΥ ΜΕ ΥΠΟΓΕΙΟ
ΠΡΟΣΘΗΚΗ ΑΝΕΞΑΡΤΗΤΟΥ ΔΙΩΡΟΦΟΥ ΚΤΙΡΙΟΥ ΜΕ ΥΠΟΓΕΙΟ
ΔΙΑΜΟΡΦΩΣΗ ΠΕΡΙΒΑΛΛΟΝΤΟΣ ΧΩΡΟΥ ΜΕ ΥΠΑΙΘΡΙΑ ΠΙΣΙΝΑ

ΘΕΣΗ ΕΡΓΟΥ:
ΟΔΟΣ ΠΑΤΡΙΑΡΧΟΥ ΒΕΝΕΔΙΚΤΟΥ 2 & ΓΡΗΓΟΡΙΟΥ ΛΑΜΠΡΑΚΗ, Ο.Τ. 95, ΔΗΜΟΣ ΚΗΦΙΣΙΑΣ

ΚΩΔΙΚΟΣ ΕΡΓΟΥ:
-SF20 - // - ΑΝΚ_ΑΓΓΕΛ.ΛΜ.ΟΡ.22 -

ΜΕΛΕΤΗΤΕΣ:

ΑΡΧΙΤΕΚΤΟΝΙΚΗ ΜΕΛΕΤΗ: Γ.ΑΡΑΧΩΒΙΤΗΣ ΚΑΙ ΣΥΝΕΡΓΑΤΕΣ - ΧΡΙΣΤΙΝΑ ΝΤΕΤΣΙΚΑ	- ΑΡΧΙΤΕΚΤΟΝΕΣ
ΣΤΑΤΙΚΗ ΜΕΛΕΤΗ ΕΠΕΜΒΑΣΕΩΝ: BauLab - ΧΡΙΣΤΟΣ ΠΑΠΑΔΟΠΟΥΛΟΣ	- ΠΟΛΙΤΙΚΟΣ ΜΗΧΑΝΙΚΟΣ
ΜΕΛΕΤΗ Η/Μ ΕΓΚΑΤΑΣΤΑΣΕΩΝ: ΕΥΑΓΓΕΛΟΣ Μ. ΚΟΥΡΗΣ	- ΗΛΕΚΤΡΟΛΟΓΟΣ ΜΗΧΑΝΙΚΟΣ & Μ/Υ
ΣΧΕΔΙΑ ΑΠΟΤΥΠΩΣΗΣ: ΘΕΟΔΩΡΟΣ ΠΑΝ. ΠΟΝΗΡΟΣ	- ΑΡΧΙΤΕΚΤΩΝ ΜΗΧΑΝΙΚΟΣ
ΤΟΠΟΓΡΑΦΙΚΟ: ΑΓΓΕΛΙΚΗ Θ. ΤΣΟΥΤΣΟΥΡΑ	- ΤΟΠΟΓΡΑΦΟΣ ΜΗΧΑΝΙΚΟΣ

ΜΕΛΕΤΗ:
ΑΡΧΙΤΕΚΤΟΝΙΚΗ ΜΕΛΕΤΗ

ΣΤΑΔΙΟ ΜΕΛΕΤΗΣ:
ΟΡΙΣΤΙΚΗ ΜΕΛΕΤΗ
Τα παρόν διάγραμμα συνοδεύει την από 23.01.2024 εισήγηση της Δ/νσης Λ.Ο.Κ.Δ.Τμήματος Δ&Ι
ΚΑΤΣΟΥΡΑ ΔΗΜΗΤΡΑ ΑΡΧΙΤΕΚΤΟΝΑΣ ΠΟΛΙΟΜΗΧΑΝΙΚΟΣ

ΤΙΤΛΟΣ ΣΧΕΔΙΟΥ:
ΤΟΜΗ ΓΓ

Α/Α ΣΧΕΔΙΟΥ:
A2_03

Α/Α ΑΝΑΘ.:

ΚΛΙΜΑΚΑ: 1:50

ΗΜΕΡΟΜΗΝΙΑ: ΦΕΒΡΟΥΑΡΙΟΣ 2023

ΣΦΡΑΓΙΔΑ - ΥΠΟΓΡΑΦΗ ΜΕΛΕΤΗΤΟΥ:

ΧΡΙΣΤΙΝΑ ΝΤΕΤΣΙΚΑ
ΔΙΠΛΩΜ. ΑΡΧΙΤΕΚΤΟΝ ΜΗΧΑΝΙΚΟΣ
UNIVERSITY OF EAST LONDON
ΜΕΛΟΣ Τ.Ε.Ε.Π./ΑΡΙΘΜΟΣ ΜΗΤΡΩΟΥ: 137899
ΠΑΝΑΓΗ ΤΣΑΛΔΑΡΗ 6, Λ.Ο.Ε. - ΠΑΛΑΙΟ ΨΥΧΙΚΟ 15151
ΑΦΜ: 143049340 - ΔΟΥ: ΚΗΦΙΣΙΑΣ

ΥΠΟΥΡΓΕΙΟ ΠΕΡΙΒΑΛΛΟΝΤΟΣ ΚΑΙ ΕΝΕΡΓΕΙΑΣ
ΘΕΣΣΑΛΟΝΙΚΗ: ΘΕ. ΤΙΤΑ 111 ΑΡΙΘ. 68/69/00234/2019-Α-2/2021 - ΠΡΑΞΗ
ΗΛΕΚΤΡΟΝΙΚΗ ΥΠΕΓΕ Δ/ΝΣΗΣ
ΤΟΠΟΓΡΑΦΙΚΩΝ ΕΦΑΡΜΟΓΩΝ
ΑΝΔΡΙΑΝΑ ΚΑΤΣΙΝΑ
ΤΟΠΟΓΡΑΦΟΣ ΜΗΧΑΝΙΚΟΣ
ANDRIANA KATSINA
19/06/2024 16:34

© Γ.ΑΡΑΧΩΒΙΤΗΣ ΚΑΙ ΣΥΝΕΡΓΑΤΕΣ - ΧΡΙΣΤΙΝΑ ΝΤΕΤΣΙΚΑ - ALL RIGHTS RESERVED

ΧΟΡΗΓΕΙΤΑΙ ΚΑΤΟΠΙΝ ΑΙΤΗΜΑΤΟΣ ΧΟΡΗΓΕΙΤΑΙ ΚΑΤΟΠΙΝ ΑΙΤΗΜΑΤΟΣ